



### 看護師2名体制

看護師2名の体制により、胃ろう・ストマ・インシュリン・褥瘡処置など**医療管理が必要な方でも安心**してご利用いただけます。

### 個別機能訓練(リハビリ)

ご希望の方へ、個別プログラムを作成し、**残存機能の維持・向上**を目標とし、支援していきます。

「またきりにならない」  
体をつくる!



横浜市介護保険事業所(一般型) 第1473600110

### 一般型通所介護

日頃外出する機会の少ない方に、健康的な生活の維持・増進に役立つプログラムを提供いたします。一般型デイは日当たりのいいお部屋で、広々としています。ソファやマッサージチェアも用意してあります。



横浜市介護保険事業所(認知症対応型) 第1473600110

### 認知症対応型通所介護

徘徊がある方、一般型では他の利用者様との関わりに不安のある方などでも、少人数の中で安心して過ごしいただけます。そのため一般型デイより職員を多く配置しております。



- ベッドも完備しておりますので、急な体調の変化にも対応できます。
- ご本人のご希望に沿った手厚いサービスの提供が可能です。ほかの事業所でもご利用を断られてしまった場合でもご相談ください。

### 感染症対策

新型コロナウイルスをはじめとする、各種感染症の拡大防止に努めております。

- ディールームの消毒、清掃
- ディールーム、送迎車の換気・消毒
- ソーシャルディスタンスの確保
- アクリル板設置
- ご利用者様・スタッフの健康状態の把握
- 感染症対策に関する研修

- 営業日**  
土日祝日も営業しています  
※ 1/1 ~ 1/3 まで休業
- サービス提供時間**  
9:40~16:45  
(通常規模型通所介護 7時間以上8時間未満)
- サービス内容**  
送迎/健康チェック/入浴/昼食/相談援助/活動支援プログラム/個別機能訓練 etc
- サービス提供地域**  
横浜市泉区/旭区/瀬谷区の一部地域



バス:「泉区総合庁舎前」/「いずみ中央駅」より「池ノ上」下車徒歩3分

## お問い合わせ

社会福祉法人 誠幸会  
**泉の郷デイサービス**

TEL: **045-800-1802** (直通)

とざわ やまみち さいとう  
担当: 兔澤・山道・齋藤

FAX: 045-800-1811  
〒245-0018  
神奈川県横浜市泉区上飯田町 2083-1  
HP: <https://i-seikokai.or.jp/facility/596>

# 泉の郷

## 土日祝も営業中

### デイサービス

25年以上の安心の実績とサポート

状態に応じたご入浴で安心!



お手伝い致します 介護でのお悩みやお困りごとは、お気軽にご相談ください

## 見学・相談大歓迎です

ご見学を希望される方は、送迎車(リフト車)でご自宅までお迎えにあがります。お気軽にお電話ください。

『ひたむきに「幸せ」の「和」をひろげ、誰もが笑顔で暮らせる社会をつくる』をモットーに、地域の皆さまに愛されるデイサービスを目指します。

045-800-1802

ホームページからもお問い合わせいただけます▶



## デイサービス 1日の流れ

※おおまかな流れです。  
※状況によって変動いたします。

09:00頃～

ご自宅へ  
お迎え



09:40頃

ご挨拶・  
健康チェック等

順番に入浴

体操・  
歓談等

12:00頃

昼食



休憩・  
歓談・  
お昼寝等

14:00頃

活動支援  
プログラム



15:45頃

おやつ



16:45頃

終了



ご自宅へ送迎

## 泉の郷デイサービス担当より

25年以上の安心の実績とサポートで、介護の必要な皆様のお手伝いをいたします。泉の郷デイサービスでは、日頃、外出の少なくなってきた高齢者の皆様に楽しみや生きがいの見つかる時間を提供させていただきます。

施設見学を随時受け付けておりますので、ぜひ一度見にいらして下さい。  
ご連絡を心よりお待ちしております。

泉の郷デイサービスは、  
ご家族のサポートも  
目指しています。



### 昼食

管理栄養士が旬のものを意識して考えた献立を、手作りで毎日作っています

禁食対応  
(アレルギー・  
服薬等)

普通食～  
ミキサー食、  
ソフト食  
対応

お粥、刻み食(3段階)、ミキサー食、あんかけ状など嚥下の状態に合わせ、食べやすく形を変えることができます。



季節や行事の  
メニューも  
多彩♪

・お食事例・



### お弁当持ち帰りサービス

※デイサービス  
利用料金と合算

対象

当日デイサービスを  
ご利用いただいた方のみ

650円/1食

ご希望の方へデイサービス利用後にお弁当をお渡しするサービスです。栄養のバランスのとれた**手作り弁当**。お体の状態に合わせた食事形態をご用意いたします。

普通食～  
ミキサー食、  
ソフト食  
対応

洗浄・返却  
不要  
(使い捨て容器)

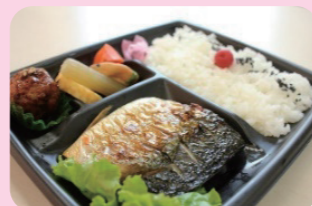

一人暮らしの方や夕食の支度が  
難しいご家庭におすすめ◎

※ご注意ください

事前  
にお申込みが  
必要です



## 入浴 状態に応じた4つのお風呂



入浴する機会が限られているからこそ、  
きちんと入浴したい。

ご利用者の状況に合わせた入浴方法、入浴前のチェック、皮膚状態の観察、必要のある方は入浴後の外用薬の処置を行います。

支援の方の入浴も可能です。



一般浴

泉の郷デイサービス  
4種類のお風呂

季節の代わり風呂も◎

洗い場もゆったり



リフト浴  
(座位式)

浴用いすをリフトで降ろし、浴槽へ浸かります。



中間浴  
(座位式)

座位が保てる方でも身体が利きづらい方向への中間浴です。



特浴  
(寝式)

入浴後に臥床したまま皮膚の処置を行えますので、身体の負担を軽減できます。



## 選べる! 活動支援プログラム

毎日、体操・口腔・手作業の中から、**お好きなプログラムに参加**していただけます。

また、フラワーアレンジメントや書道・体操教室などのカルチャー教室や季節行事やイベント等…  
たくさんの催しをご用意しています。

体操

運動を通じて、筋肉・関節のリハビリを行います。利用者様個人のペースに配慮しながら提供していきます。

口腔

最新の曲も歌えるカラオケ機器を用意しています。それぞれ楽しみながら口腔機能のリハビリと機能維持・向上を目指しています。

手作業

月ごとにテーマを決めて、指先のリハビリを兼ねて、小物づくりや貼り絵を行っています。作品はご自宅に持ち帰りお楽しみいただけます。

